

UN ÉVENTAIL DE SERVICES OFFERTS



Formation sur
mesure en
entreprise



Coaching



Consultation



Formation
à distance

Informez-vous sur notre offre de formation à distance
dans les domaines suivants :

- Rédaction française et communication
- Bureautique
- CAO / DAO
- Et plus encore !



Reconnaissance
des acquis et des
compétences (RAC)

C'EST QUOI LA RAC ?

- L'obtention d'un diplôme reconnu par le Ministère de l'Éducation et de l'Enseignement supérieur
- Une démarche adaptée à votre réalité

rac@cegepgranby.qc.ca
450 372-6614, poste 3221
cegepgranby.ca/rac



POUR EN SAVOIR PLUS

sae@cegepgranby.qc.ca
450 372-6614, poste 1844
cegepgranby.ca/sae

Dernière mise à jour : avril 2019

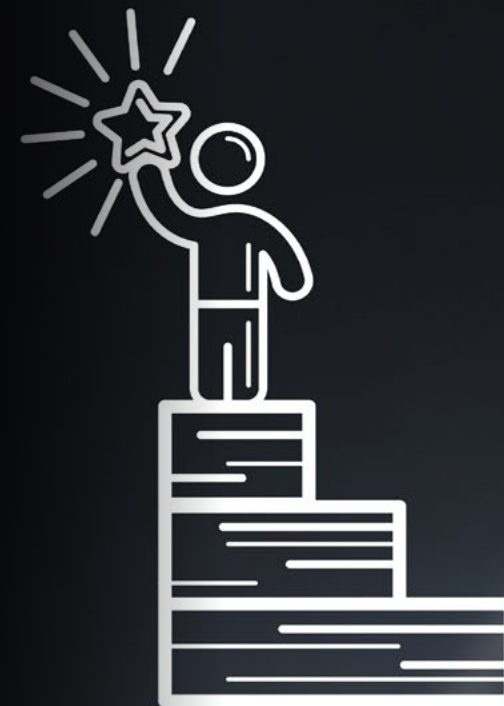

FORMATIONS À LA CARTE
pour adultes

AUTOMNE 2019
HIVER ET PRINTEMPS 2020



 **CÉGEP
DE GRANBY**

NOS FORMATIONS À LA CARTE



FORMATION	JOUR	DATES	HORAIRE	DURÉE	TARIFS
-----------	------	-------	---------	-------	--------

LOGICIELS ET INFORMATIQUE



Access I	samedi	19 octobre et 2 novembre 2019	8 h 30 à 16 h 30	14 h	225 \$
	mercredi	23 octobre et 30 octobre 2019	8 h 30 à 16 h 30	14 h	225 \$
Access II	samedi	30 novembre et 14 décembre 2019	8 h 30 à 16 h 30	14 h	225 \$
	mercredi	20 novembre et 27 novembre 2019	8 h 30 à 16 h 30	14 h	225 \$
Access III	samedi	hiver 2020 (dates à venir)	8 h 30 à 16 h 30	14 h	225 \$
	mercredi	11 décembre et 18 décembre 2019	8 h 30 à 16 h 30	14 h	225 \$
Excel I	jeudi	10 octobre et 17 octobre 2019	8 h 30 à 17 h	15 h	135 \$
	mardi	1 ^{er} octobre au 29 octobre 2019	18 h 30 à 21 h 30	15 h	135 \$
	jeudi	16 janvier au 23 janvier 2020	8 h 30 à 17 h	15 h	135 \$
	mardi	28 janvier au 25 février 2020	18 h 30 à 21 h 30	15 h	135 \$
	jeudi	9 avril et 16 avril 2020	8 h 30 à 17 h	15 h	135 \$
Excel II	jeudi	7 novembre et 14 novembre 2019	8 h 30 à 17 h	15 h	145 \$
	mardi	12 novembre au 10 décembre 2019	18 h 30 à 21 h 30	15 h	145 \$
	jeudi	6 février et 13 février 2020	8 h 30 à 17 h	15 h	145 \$
	mardi	10 mars au 7 avril 2020	18 h 30 à 21 h 30	15 h	145 \$
	jeudi	30 avril et 7 mai 2020	8 h 30 à 17 h	15 h	145 \$
Excel III	jeudi	5 décembre et 12 décembre 2019	8 h 30 à 17 h	15 h	165 \$
	jeudi	12 mars au 19 mars 2020	8 h 30 à 17 h	15 h	165 \$
	mardi	21 avril au 19 mai 2020	18 h 30 à 21 h 30	15 h	165 \$
	jeudi	21 mai et 28 mai 2020	8 h 30 à 17 h	15 h	165 \$
	Excel : tableaux croisés dynamiques	jeudi	21 novembre 2019	8 h 30 à 16 h 30	7 h
	jeudi	11 juin 2020	8 h 30 à 16 h 30	7 h	125 \$
Outlook : gestion des courriels et du calendrier	mardi	8 octobre 2019	9 h à 16 h	6 h	99 \$
	mardi	4 février 2020	9 h à 16 h	6 h	99 \$
Outlook : gestion du temps	mardi	5 novembre 2019	9 h à 16 h	6 h	125 \$
	mardi	24 mars 2020	9 h à 16 h	6 h	125 \$
PowerPoint	mercredi	6 et 13 novembre 2019	9 h à 16 h	12 h	195 \$
Word II	mardi	22 octobre et 29 octobre 2019	8 h 30 à 17 h	15 h	145 \$
	mardi	10 mars et 17 mars 2020	8 h 30 à 17 h	15 h	145 \$
Word III	mardi	26 novembre et 3 décembre 2019	8 h 30 à 17 h	15 h	165 \$
	mardi	21 avril et 28 avril 2020	8 h 30 à 17 h	15 h	165 \$

GESTION, RH ET PRODUCTION



Vente et développement des affaires	mercredi	24 octobre au 12 décembre 2019	13 h à 16 h	24 h	675 \$
Gestion des ressources humaines	mercredi	23 octobre au 4 décembre 2019	9 h à 12 h	21 h	625 \$
	mardi	14 avril au 26 mai 2020	9 h à 12 h	21 h	625 \$
Gestionnaire efficace et heureux	mercredi	16 octobre au 11 décembre 2019 (aux 2 semaines)	9 h à 16 h	30 h	725 \$
	mercredi	8 avril au 3 juin 2020	13 h 15 à 16 h 15	30 h	725 \$

AUTOMNE 2019 - HIVER ET PRINTEMPS 2020

FORMATION	JOUR	DATES	HORAIRE	DURÉE	TARIFS
-----------	------	-------	---------	-------	--------

LANGUES



Anglais (test de classement)*		En ligne et en tout temps		1.5 h	15 \$
Anglais (zéro)	lundi	21 octobre au 9 décembre 2019	18 h 30 à 20 h 30	16 h	220 \$
	lundi	10 février au 6 avril 2020	18 h 30 à 20 h 30	16 h	220 \$
	lundi	20 avril au 8 juin 2020	18 h 30 à 20 h 30	16 h	220 \$
Anglais I	lundi	21 octobre au 16 décembre 2019	18 h 30 à 20 h 30	16 h	220 \$
	lundi	3 février au 30 mars 2020	18 h 30 à 20 h 30	16 h	220 \$
	lundi	20 avril au 15 juin 2020	18 h 30 à 20 h 30	16 h	220 \$
Anglais II	mardi	15 octobre au 3 décembre 2019	18 h 30 à 20 h 30	16 h	220 \$
	mardi	4 février au 31 mars 2020	18 h 30 à 20 h 30	16 h	220 \$
	mardi	14 avril au 2 juin 2020	18 h 30 à 20 h 30	16 h	220 \$
Anglais III	mercredi	16 octobre au 4 décembre 2019	18 h 30 à 20 h 30	16 h	220 \$
	mercredi	5 février au 1 ^{er} avril 2020	18 h 30 à 20 h 30	16 h	220 \$
	mercredi	15 avril au 3 juin 2020	18 h 30 à 20 h 30	16 h	220 \$
Anglais IV	jeudi	17 octobre au 5 décembre 2019	18 h 30 à 20 h 30	16 h	220 \$
	jeudi	6 février au 2 avril 2020	18 h 30 à 20 h 30	16 h	220 \$
	jeudi	16 avril au 4 juin 2020	18 h 30 à 20 h 30	16 h	220 \$
Conversation anglaise	jeudi	24 octobre au 12 décembre 2019	18 h 30 à 20 h 30	16 h	160 \$
	jeudi	13 février au 2 avril 2020	18 h 30 à 20 h 30	16 h	160 \$
	jeudi	23 avril au 11 juin 2020	18 h 30 à 20 h 30	16 h	160 \$
Espagnol (test de classement)*	mardi	8 octobre 2019	entre 18 h et 21 h	15 min.	20 \$
	mardi	14 janvier 2020	entre 18 h et 21 h	15 min.	20 \$
	mardi	24 mars 2020	entre 18 h et 21 h	15 min.	20 \$
Espagnol I	lundi	21 octobre au 9 décembre 2019	18 h 30 à 20 h 30	16 h	220 \$
	lundi	27 janvier au 23 mars 2020	18 h 30 à 20 h 30	16 h	220 \$
	lundi	6 avril au 8 juin 2020	18 h 30 à 20 h 30	16 h	220 \$
Espagnol II	mardi	15 octobre au 3 décembre 2019	18 h 30 à 20 h 30	16 h	220 \$
	mardi	28 janvier au 24 mars 2020	18 h 30 à 20 h 30	16 h	220 \$
	mardi	7 avril au 26 mai 2020	18 h 30 à 20 h 30	16 h	220 \$
Espagnol III	mercredi	16 octobre au 11 décembre 2019	18 h 30 à 20 h 30	16 h	220 \$
	mercredi	29 janvier au 25 mars 2020	18 h 30 à 20 h 30	16 h	220 \$
	mercredi	8 avril au 27 mai 2020	18 h 30 à 20 h 30	16 h	220 \$
Espagnol IV	jeudi	17 octobre au 12 décembre 2019	18 h 30 à 20 h 30	16 h	220 \$
	jeudi	30 janvier au 26 mars 2020	18 h 30 à 20 h 30	16 h	220 \$
	jeudi	9 avril au 28 mai 2020	18 h 30 à 20 h 30	16 h	220 \$

*Test de classement pour les cours de langues

Avant de vous inscrire à une première formation en anglais ou en espagnol, vous devez vous inscrire au test de classement (inscription en ligne). Si vous êtes certains d'être de niveau débutant, vous n'avez pas à faire de test de classement.

INFORMATION ET INSCRIPTION CEGEPGRANBY.CA/ALACARTE